



MAC OS X

EXCHANGE

*Οδηγίες
Εγκατάστασης*



ΠΕΡΙΕΧΟΜΕΝΑ

ΕΙΣΑΓΩΓΗ.....	3
1. Από τα System Preferences	4
2. Από την εφαρμογή Mail.....	7

ΕΙΣΑΓΩΓΗ

Η δημιουργία ενός νέου λογαριασμού μπορεί να γίνει από 2 διαφορετικά σημεία. Και τα 2 όμως καταλήγουν στο ίδιο αποτέλεσμα. Την δημιουργία του λογαριασμού.

1. Από το παράθυρο των ρυθμίσεων System Preferences)
2. Από την εφαρμογή του Email (επιλογές μενού Mail και Accounts ή Add Account)

1. ΑΠΟ ΤΑ SYSTEM PREFERENCES

Διαλέγω την επιλογή Internet Accounts, και φτάνω στο παράθυρο

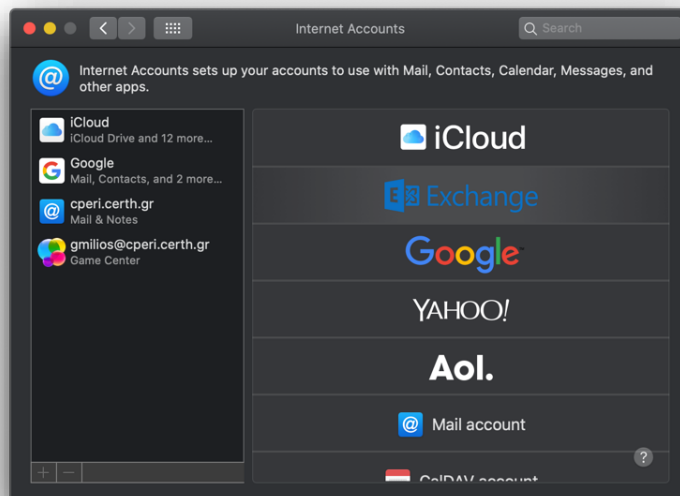

Επιλέγουμε Exchange και δίνουμε την email διεύθυνσή μας στη μορφή <user>@certh.gr. Επιβεβαιώνουμε, πατώντας Sign in.

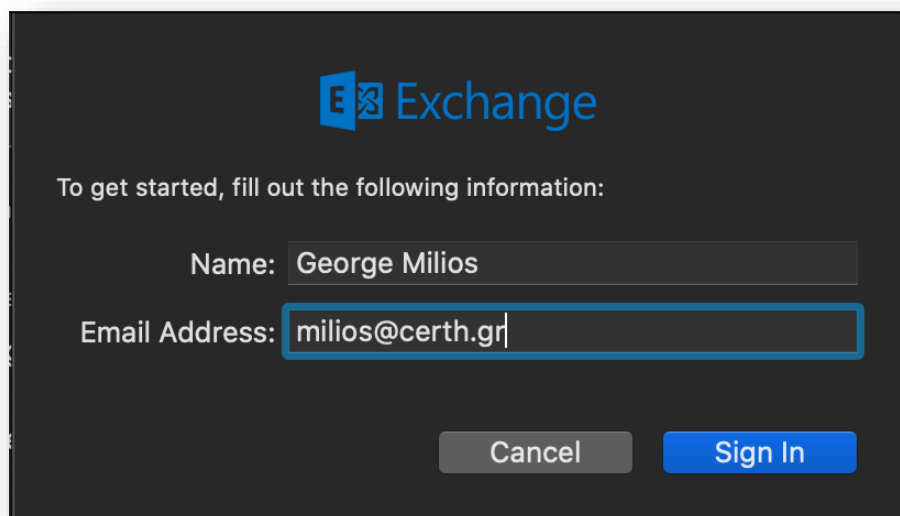

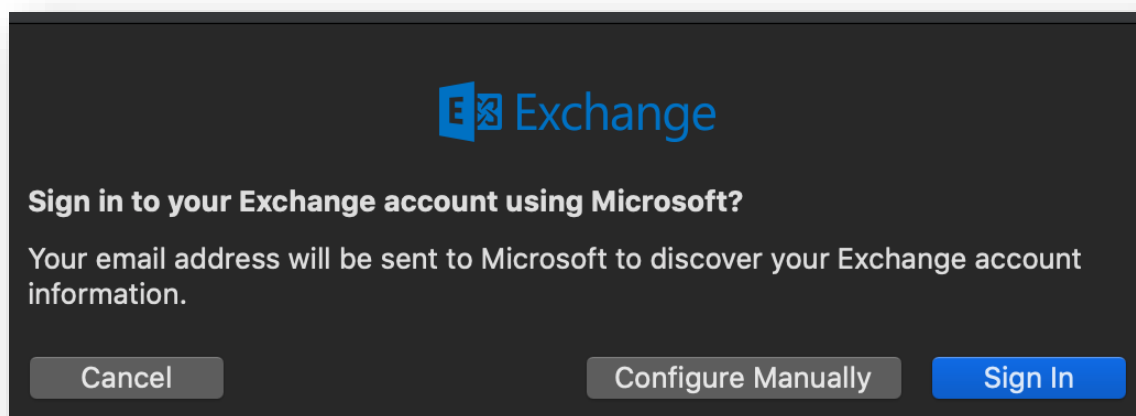

Η επιλογή μας στο πιο πάνω παράθυρο είναι Configure Manually.

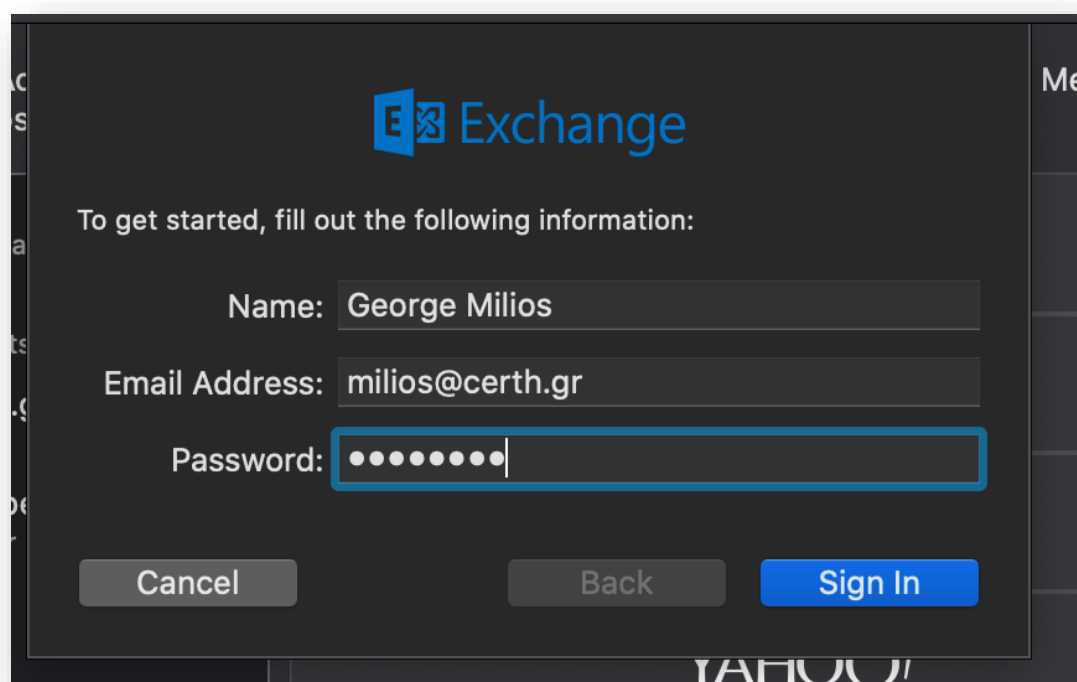

Μετά θα πρέπει να δώσουμε τον κωδικό εισόδου, και τέλος να επιλέξουμε τις δυνατότητες του Exchange που θέλουμε να χρησιμοποιήσουμε.

Mac OS X

Exchange Server

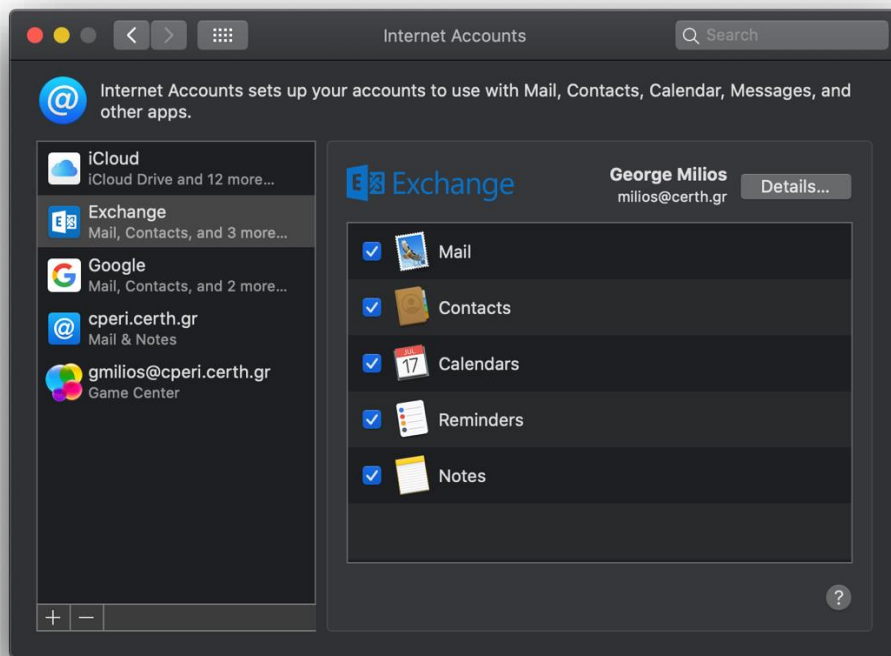

Μετά από όλη αυτή τη διαδικασία, αν επιστρέψουμε στο πρόγραμμα του Mail θα δούμε ότι ο νέος λογαριασμός έχει δημιουργηθεί και στο επόμενο Check Mail θα έχουμε και όλα τα μηνύματά μας.

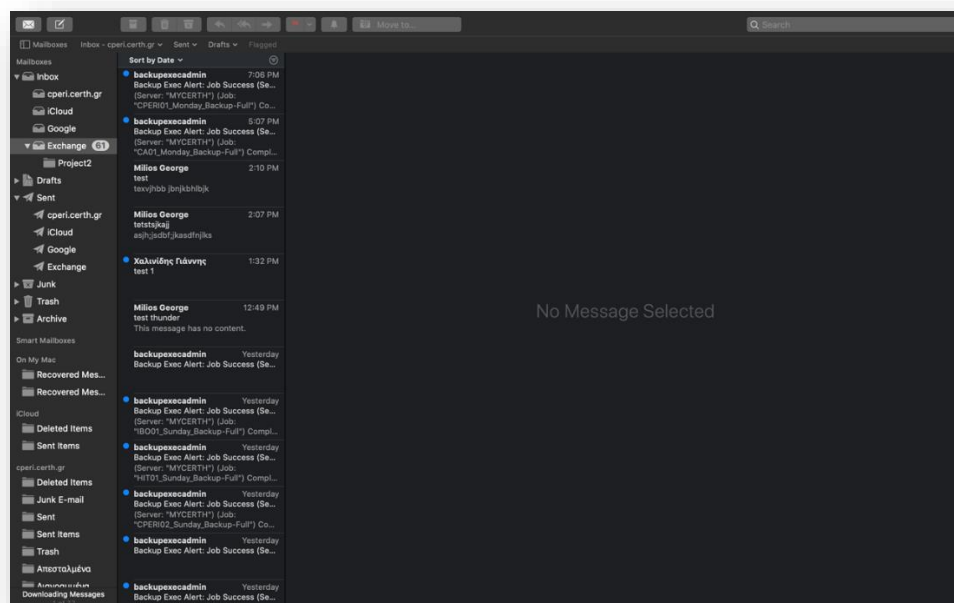

2. ΑΠΟ ΤΗΝ ΕΦΑΡΜΟΓΗ MAIL

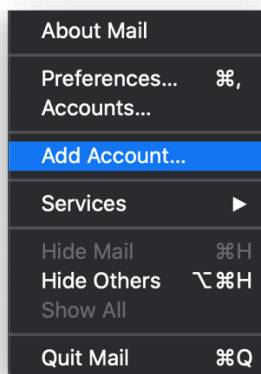

Και οι 2 επιλογές θα μας ζητήσουν

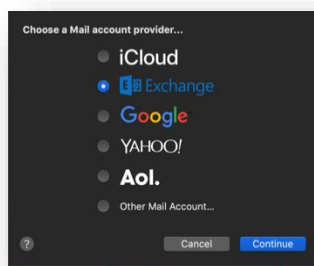

Να επιλέξουμε κάποιον mail provider. Επιλέγουμε Exchange και δίνουμε αρχικά το email address στη μορφή <user>@certh.gr.

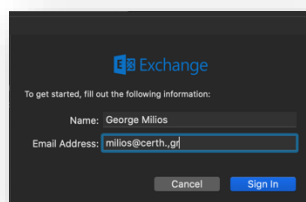

Επιλέγουμε sign-in. Μετά διαλέγουμε Configure Manually. Αφού συμπληρώσουμε και το password, η διαδικασία θα ολοκληρωθεί επιλέγοντας ποιες από τις δυνατότητες του Exchange θέλουμε να ενεργοποιήσουμε.

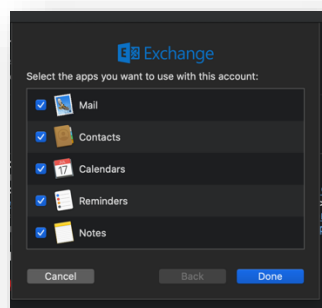

Μετά την επιλογή, το αποτέλεσμα θα είναι το ίδιο, αν ανοίξουμε την εφαρμογή του Mail.